la locura del valor
PUBLICACION PARA LOS JOVENES
BOIXCAR
HAZ
AÑAS BÉLICAS HAZAÑAS BÉLICAS HAZAÑAS BÉLICAS

BOIXCAR
obras completas

LA LOCURA DEL VALOR
DEBER CUMPLIDO
¡COBARDE!

ediciones toray, s. a.

Arnaldo de Oms, 51-53
BARCELONA
Doctor Julián Alvarez, 151
BUENOS AIRES

HAZAÑAS BELICAS
"BOIXCAR"

© *Ediciones TORAY, S. A.*
Prohibida la reproducción

Textos y dibujos de BOIXCAR

Depósito Legal B. 21962-1968
Número de Registro 4642-1968

EDICIONES TORAY, S. A.
Arnaldo de Oms, 51-53 - BARCELONA
Doctor Julián Alvarez, 151 - BUENOS AIRES

Impreso por
E.D.B. - C. Amor, 3 - Barcelona

LA LOCURA DEL VALOR

BUSTER ERA UN MUCHACHO CON EXCELENTES CUALIDADES, PERO LE FALTABA ALGO ESENCIAL:
EL VALOR.
ES UNA LÁSTIMA QUE LOS ALEMANES HAYAN HECHO UNA INCURSIÓN EN MI ÚLTIMO SERVICIO, ANTES DEL PERMISO.
¡AHÍ LOS TENEMOS, MUCHACHOS!
¡VAMOS, BUSTER! NO TE DUERMAS.
YO...
¡OH! ¡HAN DERRIBADO A TOM!

APENAS COMENZÓ EL COMBATE, UNO DE LOS APARATOS INGLESES FUE ALCANZADO.
¡DIOS MIO! ¡AYÚDAME!
¡TOM! ¡TOM!
DURANTE UNOS MOMENTOS, BUSTER VIO EL ROSTRO ANGUSTIADO DE SU AMIGO Y QUEDÓ ANONADADO.
¡OH! ¡ME ATACAN!

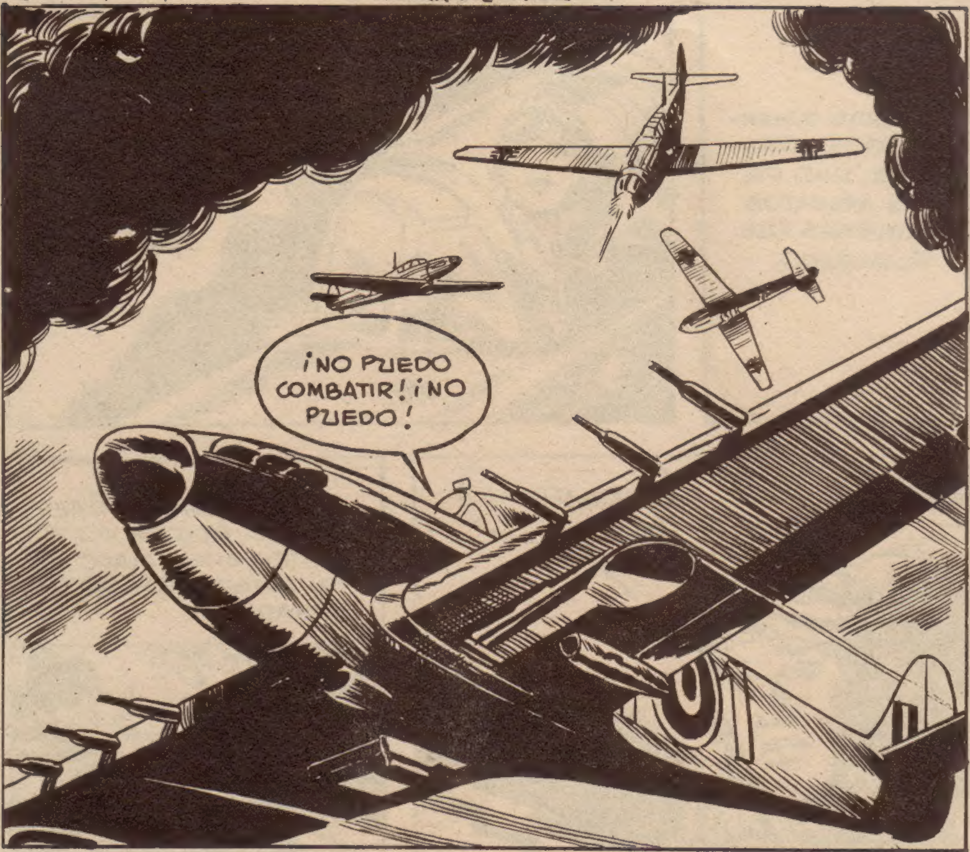

BUSTER ABANDONÓ EL COMBATE.

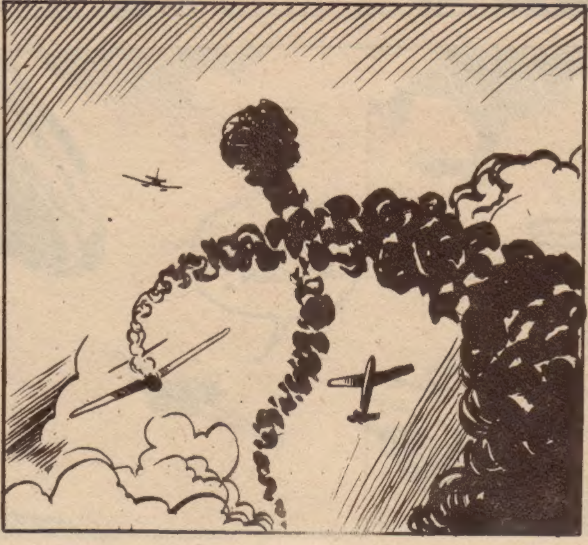

PERO UN APARATO ENEMIGO LE PERSIGUIÓ.

¡NO!¡NO!
BUSTER, PRESA DE PÁNICO, INTENTÓ ESQUIVAR LOS DISPAROS ENEMIGOS, PERO FUE ALCANZADO POR UNO DE ELLOS.
¡DIOS MÍO!
INTENTARÉ UN ATERRIZAJE.
HE TENIDO SUERTE.
BUSTER SE ALEJÓ DEL APARATO.

¡ADIÓS MI APARATO! LO MALO ES QUE ME DARÁN OTRO...
BUSTER CONSIGUIÓ LLEGAR A SU BASE. DIO PARTE DE LO SUCEDIDO Y...
¡UN DESASTRE! ¡HEMOS PERDIDO SEIS APARATOS Y CINCO PILOTOS!
EN FIN, USTED HA TENIDO SUERTE, BUSTER Y SE MERECE ESOS DOS DÍAS DE DESCANSO.
GRACIAS, SEÑOR.
DOS HORAS DESPUÉS, BUSTER SE ENCONTRABA EN LA ESTACIÓN DEL PEQUEÑO PUEBLECITO EN QUE VIVÍA SU MADRE, A POCOS KILÓMETROS DE LA BASE.
¿QUÉ SERÁ ESA HUMAREDA?

DEBE DE HABER ALGÚN INCENDIO EN EL PUEBLO.
HAN BOMBARDEADO EL PUEBLO, BUSTER. HA SIDO HORRIBLE.
¡DIOS MÍO!
¡TODO ESTÁ EN RUINAS!
POCO DESPUÉS...
DÍGAME, POR FAVOR, ¿QUÉ HA SIDO DE LA ANCIANA Y LA JOVEN QUE VIVÍAN EN ESA CASA?
HAN MUERTO, SEÑOR.
¡DIOS MÍO! ¡ME HE QUEDADO SOLO!

NO ES USTED EL ÚNICO, BUSTER. YO... TAMBIÉN LO HE PERDIDO TODO.
¿EH?¿NO ES USTED ANA, LA HIJA DE LA SEÑORA WILDING?
SÍ.
¿Y HA VUELTO DE LONDRES... PARA VER ESTO?
SÍ. ME HE QUEDADO COMPLETAMENTE SOLA: IGUAL QUE USTED.
ENTRE AMBOS JÓVENES SE ESTABLECIÓ DE INMEDIATO UNA CORRIENTE DE SIMPATÍA.
POCO DESPUÉS...
¿ME PERMITIRÁ QUE LA VISITE CUANDO REGRESE USTED A LONDRES?
SÍ, BUSTER. ME AGRADARÁ VOLVER A VERLE.
CUANDO BUSTER REGRESÓ A LA BASE, UNO DE SUS COMPAÑEROS DE VUELO LE INTERPELÓ ÁSPERAMENTE.

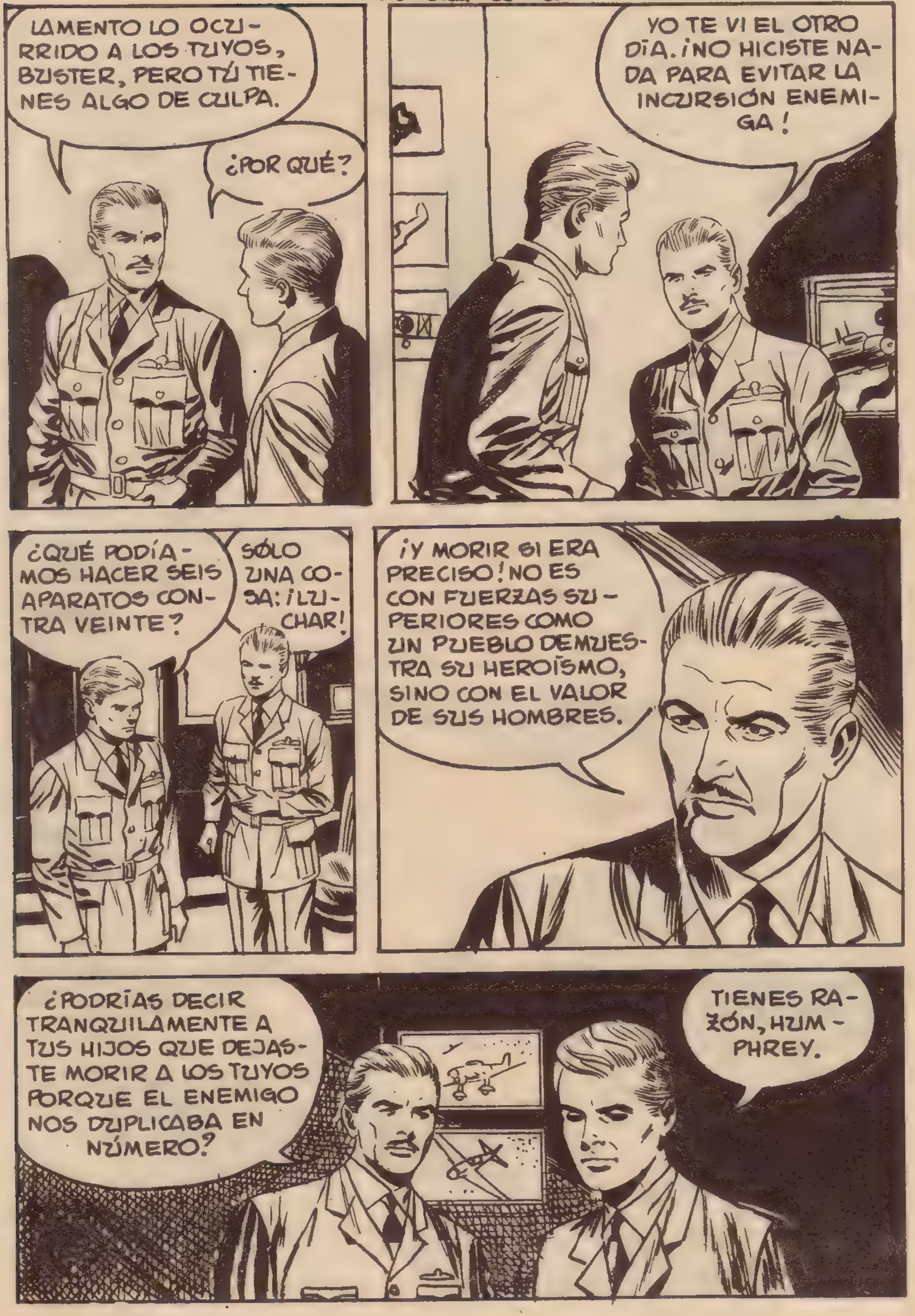
LAMENTO LO OCURRIDO A LOS TUYOS, BUSTER, PERO TÚ TIENES ALGO DE CULPA.
¿POR QUÉ?
YO TE VI EL OTRO DÍA. ¡NO HICISTE NADA PARA EVITAR LA INCURSIÓN ENEMIGA!
¿QUÉ PODÍAMOS HACER SEIS APARATOS CONTRA VEINTE?
SÓLO UNA COSA: ¡LUCHAR!
¡Y MORIR SI ERA PRECISO! NO ES CON FUERZAS SUPERIORES COMO UN PUEBLO DEMUESTRA SU HEROÍSMO, SINO CON EL VALOR DE SUS HOMBRES.
¿PODRÍAS DECIR TRANQUILAMENTE A TUS HIJOS QUE DEJASTE MORIR A LOS TUYOS PORQUE EL ENEMIGO NOS DUPLICABA EN NÚMERO?
TIENES RAZÓN, HUMPHREY.

TE ASEGURO QUE INTENTARÉ SUPERAR MI MIEDO.
ESPERO, POR TU BIEN, QUE ASÍ SEA, BUSTER.
BUSTER SOSTENÍA UNA ENORME LUCHA CONSIGO MISMO, TRATANDO DE ACALLAR EL TEMOR QUE LE ASALTABA. DOS DÍAS DESPUÉS, SE PRODUJO UN NUEVO ATAQUE ENEMIGO.
ESTA VEZ AGUANTARÉ.
¡YA ESTÁN AQUÍ!
¡ALLÁ VOY!

BUSTER SE LANZÓ VALIENTEMENTE AL ATAQUE. PARECÍA QUE IBA A SUPERAR LA PRUEBA.
DE PRONTO...
¡TOM! ¡NO PUEDO HACER NADA POR TI, TOM!
ANTE LOS OJOS DE BUSTER, APARECIÓ LA IMAGEN DE SU AMIGO.
¡DIOS MÍO! ¡AYÚDAME!
PRESA DE PÁNICO, PICÓ HACIA EL SUELO REHUYENDO EL COMBATE.
¡NO PUEDO! ¡NO PUEDO!
HUMPHREY VIO LA HUIDA DE BUSTER Y TRATÓ DE EVITARLA.
¡VUELVE, BUSTER! ¡RECUERDA LO QUE HABLAMOS! ¡VUELVE!

¡NO PUEDO, HUMPHREY! ¡DÉJAME!
AQUELLA CONVERSACIÓN FUE FATAL PARA HUMPHREY.
AL NO ESTAR ATENTO AL COMBATE, FUE ALCANZADO POR LOS DISPAROS DE UN CAZA ALEMÁN.
¡DIOS MÍO! ¡HUMPHREY!

LOS CAZAS ALEMANES ABANDONARON LA LUCHA Y SE RETIRARON. LOS INGLESES EMPRENDIERON EL REGRESO A LA BASE.
AQUEL MISMO DÍA, BUSTER FUE A VISITAR A ANA EN LONDRES.
SOY UN HOMBRE RUÍN, ANA.
¿POR QUÉ DICE ESO, BUSTER?
SOY UN COBARDE. HOY A MUERTO UN COMPAÑERO DE VUELO POR MI CULPA.
ESTÁ DEPRIMIDO POR LO OCURRIDO A SU FAMILIA. ESTOY SEGURA DE QUE SUPERARÁ ESTA CRISIS.
LO INTENTÉ Y NO PUDE, ANA.

QUISIERA AYUDARLE A SUPERAR ESTE MAL MOMENTO, BUSTER.
¿USTED...?
¿DE VERAS QUIERE USTED AYUDARME?
SÍ, BUSTER. LO HARÉ ENCANTADA.
ANA, NO ME ATREVO A ESPERAR QUE ALGÚN DÍA...
ESE DÍA HA LLEGADO YA, BUSTER... TE QUIERO...
LOS DOS JÓVENES SE MIRARON CON TERNURA. BUSTER TENÍA ALGO POR QUÉ LUCHAR: EL AMOR DE ANA. PERO VINIERON DÍAS DE GRAN INACTIVIDAD.
LO DICHO, A LOS ALEMANES YA NO LES QUEDAN AVIONES.
POR LO MENOS YA NO NOS VISITAN.
NI CREO QUE LO HAGAN MÁS. LA OFENSIVA RUSA, LA OFENSIVA ALIADA EN ITALIA Y EL DESEMBARCO EN FRANCIA... TIENEN MUCHOS SITIOS PARA EMPLEAR SU AVIACIÓN.

LOS DIAS FUERON PASANDO. A JUZGAR POR LOS ACONTECIMIENTOS ERA DE ESPERAR QUE LA CALMA SE PROLONGASE HASTA EL FIN DE LA GUERRA.

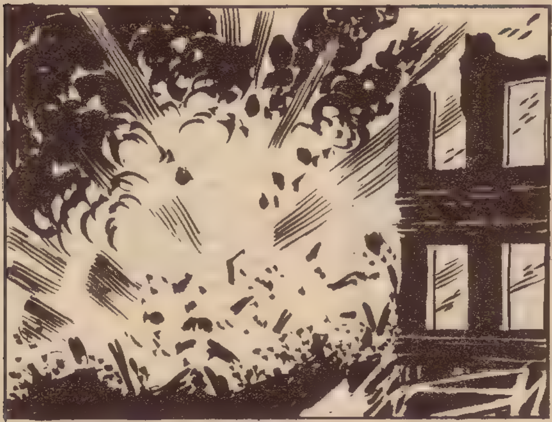

LAS "V-1", PRODUCIENDO EN EL AIRE EL TIPICO RUIDO DE UNA MOTOCICLETA, OCASIONARON MAYORES DESTROZOS QUE LOS PEORES BOMBARDEOS CONOCIDOS.

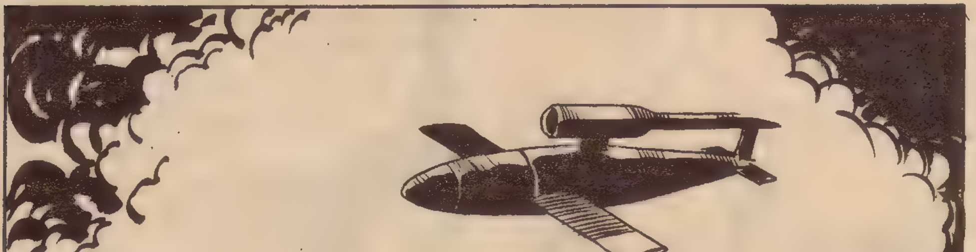

ES UN AVIÓN SIN PILOTO Y CON PROPULSIÓN A REACCIÓN.
EN TODAS LAS BASES INGLESAS SE INFORMÓ AMPLIAMENTE A LOS PILOTOS DE LAS CARACTERÍSTICAS DE LA NUEVA ARMA ALEMANA Y DE LA FORMA DE COMBATIRLA.
DÍAS MÁS TARDE...
ESTO SERÁ UN TRABAJO FÁCIL.
Y, SOBRE TODO, POCO PELIGROSO. ¡UN AVIÓN SIN PILOTO Y SIN AMETRALLADORAS!
¡AHÍ ESTÁ LA PRIMERA! ¡DEJADMELA A MÍ!

¡BRAVO! ¡APRENDED, MU-CHACHOS!
EL COMANDANTE TUVO EL ACIERTO DE ALCANZAR CON SUS DISPAROS A LA V-1, PERO...
LA EXPLOSIÓN DEL INGENIO LE ALCANZÓ.
TODOS QUEDARON PETRIFICADOS DE HORROR.
¡DIOS MÍO! ¡NO ES POSIBLE!
¡ATENCIÓN! ¡YA HAN VISTO COMO NUESTRO COMANDANTE NO SE ELEVÓ CON LA SUFICIENTE RAPIDEZ!
5OZ

YO HARÉ EL NUEVO INTENTO. OBSERVEN MI MANIOBRA.
¡ATENCIÓN, MUCHACHOS! OBSERVEN CUIDADOSAMENTE MI ATAQUE PARA SACAR CONCLUSIONES SI FRACASO.
¡AL FIN!
TRAS DOS INTENTOS, EL PILOTO LOGRÓ DESTRUIR EL ARTEFACTO. LA MANIOBRA HABÍA SALIDO PERFECTA Y TODOS COMPROBARON SU BRILLANTE EJECUCIÓN.

EL RESTO DE LOS PILOTOS SE LANZARON EN PERSECUCIÓN DE LAS "V-1".

BUSTER PRONTO SE VIO TRAS UNA BOMBA VOLANTE.

¡NO! ¡NO ME ATREVO!

DE NUEVO VOLVIÓ A FALLARLE EL VALOR A BUSTER.
¡SOY UN COBARDE! ¡DIOS MÍO!
SÓLO DOS PILOTOS LOGRARON DERRIBAR OTRAS TANTAS "V-1".
LAS RESTANTES PROSIGUIERON SU VUELO.
Y ANTES DE QUE LOS CAZAS LLEGARAN A SUS BASES, LAS "V-1" HABÍAN CAÍDO SOBRE SUS OBJETIVOS.

YA EN LA BASE...
LA COSA HA SIDO SERIA. HAN CAÍDO EN LONDRES.
¿EN LONDRES?
BUSTER OBTUVO UN PERMISO PARA TRASLADARSE A LA CAPITAL.
LAS BOMBAS CAYERON CERCA DE DONDE VIVE ANA.
CUANDO LLEGÓ A LA CAPITAL, BUSTER CORRIÓ AL DOMICILIO DE ANA Y SE ENCONTRÓ ANTE UN MONTÓN DE RUINAS.
¡DIOS MÍO!
¿HAY SUPERVIVIENTES?
LO DUDO, AMIGO.

NO HEMOS OÍDO NADA, NI GOLPES NI SEÑALES.
YO TENGO LA CULPA. NO HICE NADA PARA EVITAR ESTE BOMBARDEO. ¡DIOS MÍO!
AMIGO, ¿SE ENCUENTRA BIEN?
SÍ, GRACIAS...
CUANDO VOLVIÓ AL COMBATE, BUSTER NO ERA UN HOMBRE ABATIDO. SENTÍA UNA GRAN CÓLERA CONTRA SÍ MISMO.
EN AQUELLA OCASIÓN, DESDE INGLATERRA FUERON A AYUDAR A LAS FUERZAS QUE COMBATÍAN EN EL CONTINENTE.
NO SE HACÍA NINGÚN PROPÓSITO DE VENCER SU COBARDÍA. NI SIQUIERA PENSABA EN ELLO.
¡ATENCIÓN! ¡CAZA LIBRE!

TODA SU ATEN-
CIÓN SE
CONCENTRÓ EN
EL ATAQUE.
FRÍO Y SERENO,
SUS MANOS SE
MOVÍAN CON SE-
GURIDAD.
LA ENORME
EFICACIA
DE BUSTER
QUEDÓ DE-
MOSTRADA.

AHORA LOS TANQUES.

A SU PASO FUE DEJANDO UNA ESTELA DE DESTRUCCIÓN.
SUS PROPIOS COMPAÑEROS SE ASOMBRARON DE SU VALOR.
HOY ES TU DÍA, ¿EH, BUSTER?
POR SI AQUELLO FUERA POCO, YA RUMBO HACIA LA BASE...

BUSTER DERRIBÓ DOS CAZAS ENEMIGOS.
POCO DESPUÉS, LA ESCUADRILLA SE TROPEZÓ CON VARIAS "V-1".
BUSTER DERRIBÓ TRES.
¡HAS ESTADO MAGNÍFICO, BUSTER!
TODO ME HA SALIDO BIEN. ESO ES TODO.

BUSTER HABÍA OLVIDADO SU MIEDO. SE HABÍA CONVERTIDO EN UN HÉROE PERO NO SENTÍA NINGUNA SATISFACCIÓN. SE SENTÍA ABRUMADO POR SU SOLEDAD.
YA EN LA BASE...
TIENES VISITA, BUSTER.
¿VISITA?
¡ANA!
¡BUSTER!
¡ANA! ¡GRACIAS, DIOS MÍO!
TODO CUANTO EN LA VIDA TIENE VALOR, HAY QUE ALCANZARLO CON ESFUERZO, Y...
...BUSTER APRENDIÓ LA LECCIÓN.
FIN

DEBER CUMPLIDO

NUESTRA PATRIA HA SIDO ATACADA POR LOS ALEMANES, HIJA.
SÍ, PADRE, LO SABÍA.
HA LLEGADO EL MOMENTO DE ENTRAR EN ACCIÓN. ESPERO QUE MIS ESFUERZOS REDUNDEN EN BIEN DE MI PORVENIR POLÍTICO, Y TÚ CONTRIBUIRÁS A ELLO.
¿TENGO QUE ALISTARME EN EL CUERPO DE EJÉRCITO FEMENINO?
ÉSA NO ES LABOR PARA LA HIJA DE UN FUTURO MINISTRO.
TU MISIÓN SERÁ MÁS PELIGROSA, PERO EL PREMIO BIEN LO VALE.
TÚ DIRÁS, PADRE.
MI BUEN AMIGO, EL CAMARADA TAGANOV, TE ENCARGARÁ UNA MISIÓN DE CONFIANZA.
HARÉ LO QUE SEA POR EL PARTIDO Y POR RUSIA, PADRE.

TAGANOV ES MUY INFLUYENTE. ÉL PODRÁ AYUDARME A ESCALAR LOS PELDAÑOS DEL KREMLIN.
YO TE AYUDARÉ EN LO POSIBLE.
POCO DESPUÉS...
¿TÚ ERES LA CAMARADA MARISHA?
SÍ.
BIEN, CREO QUE SERVIRÁS PARA LA MISIÓN QUE VOY A CONFIARTE.
SE TRATA DE ORGANIZAR UN SERVICIO DE INFORMACIÓN EN EL TERRITORIO OCUPADO POR LOS ALEMANES.
MARISHA PERMANECIÓ UNOS DÍAS EN MOSCÚ, EN UNA ESCUELA ESPECIAL DE CAPACITACIÓN.

ENTRE-
TAN-
TO...

... EL EJÉRCITO
ALEMÁN AVAN-
ZABA IMPETUO-
SAMENTE.

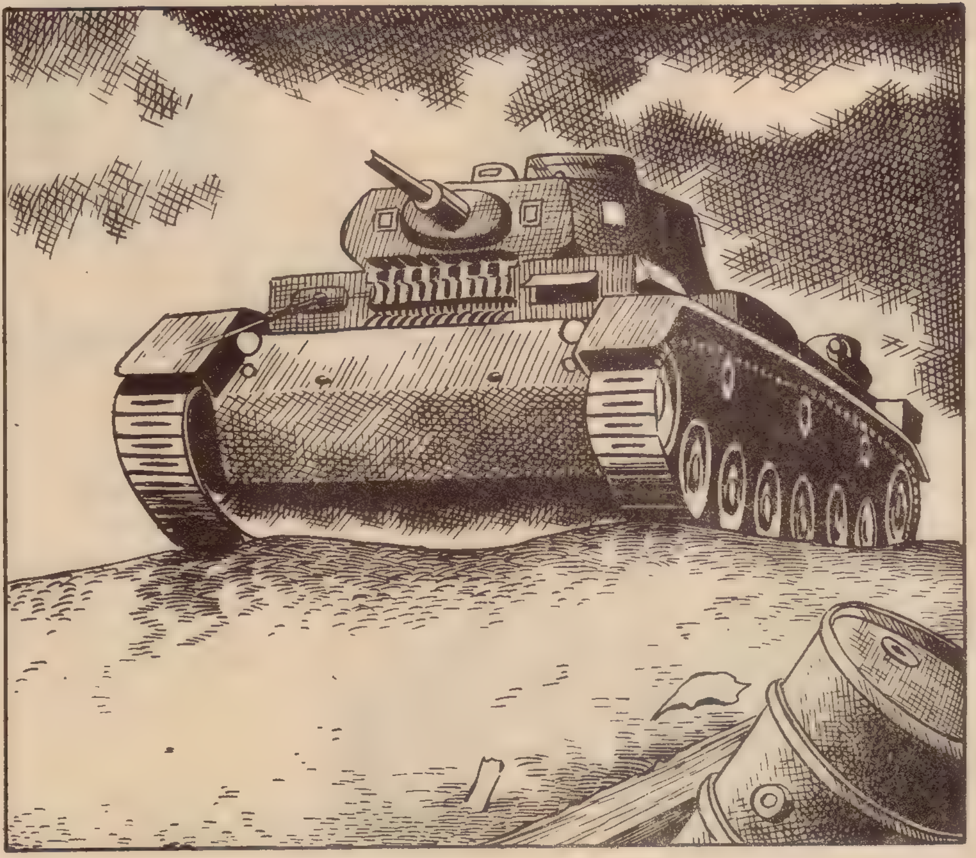

COMANDANTE, TIENE UNA VISITA DEL ALTO MANDO.
BIEN, SARGENTO.
LUEGO...
SE PRESENTA EL COMANDANTE OTTO GOÏTZ.
BIEN, COMANDANTE. EL ALTO MANDO LE HA ESCOGIDO PARA LLEVAR A CABO UNA MISIÓN SECRETA. ¡ORGANIZAR EL CONTRAESPIONAJE EN LOS TERRITORIOS CONQUISTADOS!
EL ENVIADO PUSO AL CORRIENTE A OTTO GOÏTZ DE LA ÍNDOLE DE SU MISIÓN. DÍAS DESPUÉS, A POCOS...
...KILÓMETROS DEL FRENTE, Y EN TERRITORIO RUSO...

¿QUÉ HACEMOS AHORA, MARISHA?
¡NO ME LLAMES ASÍ!
AHORA SOY GALINA TOMIROV, REFUGIADA DE LA FRONTERA.
ESTÁ BIEN, NO TE ENFADES.
PERO, ¿TIENES VERDADEROS DESEOS DE QUEDARTE AQUÍ?
¡QUÉ TONTERÍAS DICES, VASILI!
ABANDONAR EL SERVICIO ES LA MUERTE, LO SÉ; PERO SI TE CASAS CONMIGO... MI PADRE TIENE INFLUENCIA Y...
¡CÁLLATE!
ESCUCHA, MARISHA, YO...
¡DÉJAME!

AQUÍ CORRES PELIGRO. LOS ALEMANES PUEDEN DESCUBRIRTE. VUELVE CONMIGO A MOSCÚ.
CONTIGO NO IRÉ A NINGÚN SITIO, VASILI.
ESTÁ BIEN, PERO RECUERDA QUE NO SOY UN BUEN ENEMIGO, MARISHA.
HE DICHO QUE NO ME LLAMES ASÍ. VETE.
VOLVEREMOS A VERNOS.
VASILI ERA UN ENVIADO DEL SERVICIO DE INFORMACIÓN DEL EJÉRCITO. SU PADRE GOZABA DE GRAN INFLUENCIA EN EL KREMLIN.
POCO DESPUÉS...
VOY A VER SI HAN TERMINADO DE INSTALAR LA RADIO.
LOS ALEMANES JAMÁS ENCONTRARÁN ESTE ESCONDRIJO.

UNA ANTIGUA MINA ABADONADA FUE HABILITADA PARA COLOCAR EN ELLA LOS APARATOS DE LA T.S.H.
¿ESTÁ TODO PREPARADO, GREGORY?
SÍ, GALINA.
NO TENDRÁS QUEJA DEL TRABAJO REALIZADO.
¡ERFECTO.
AHORA ESPEREMOS A QUE LLEGUE EL ENEMIGO.

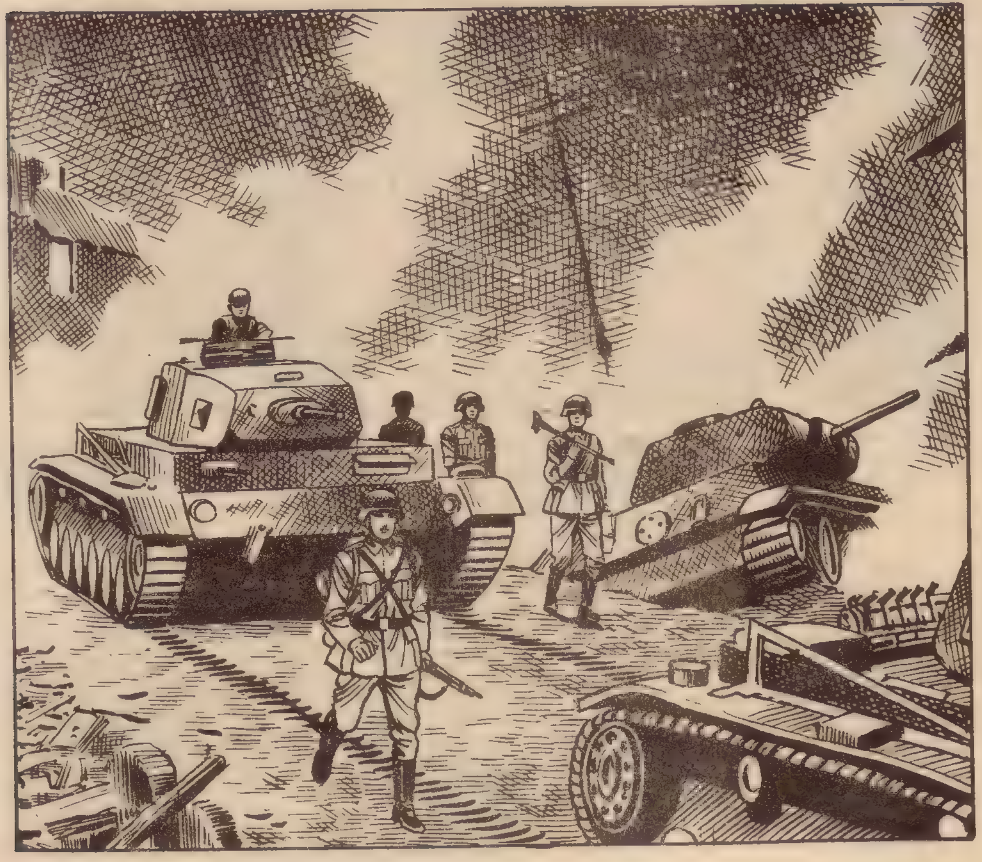

¡GALINA! ¡GALINA!
¡LOS ALEMANES ESTÁN ENTRANDO EN EL PUEBLO!
TODOS SABEMOS LO QUE TENEMOS QUE HACER. AL FIN PODREMOS SERVIR A LA PATRIA.
LOS ALEMANES SE HICIERON CARGO DE LA ALDEA. TODOS LOS HABITANTES FUERON CONTROLADOS.

¡EH, JOVENCITA! ¿ADÓNDE VA USTED?
PUES... A BUSCAR LEÑA.
¿DE VERAS? ¿SABES QUE ERES MUY BONITA?
¡DÉJEME PASAR!
¡VAYA FIERECILLA!
¡SOLDADO! ¡DEJE DE IMPORTUNAR A LA JOVEN!
CUANDO CESE EL SERVICIO PRESÉNTESE EN MIS OFICINAS. RETÍRESE.
A LA ORDEN.

PERDONE LA LIGEREZA DE ESE SOLDADO. NO VOLVERÁ A OCURRIR.
GRACIAS.
NO SE ALEJE DEMASIADO. ESTÁ PROHIBIDO.
ESTÁ BIEN. GRACIAS DE NUEVO.
HA SIDO MUY AMABLE ESE ALEMÁN. NO LO ESPERABA.
MÁS TARDE...
LO IMPORTANTE ES QUE ME DEJARAN PASAR.
EN EL DESPACHO DEL COMANDANTE...
LO SUCEDIDO ESTA MAÑANA NO DEBE REPETIRSE.
SÍ, SEÑOR.

NO HEMOS VENIDO A DESTRUIR UNA NACIÓN, SINO A DARLE NUEVOS PRINCIPIOS POLÍTICOS. LOS QUE HOY SON NUESTROS ENEMIGOS PUEDEN SER MAÑANA NUESTROS ALIADOS. RECUERDE ESTO.
OLVIDARÉ LA CUESTIÓN SI NO REINCIDE.
GRACIAS, COMANDANTE.
DE ACUERDO. Y... DÍGAME, ¿QUÉ LE DIJO QUE HACÍA POR ALLÍ?
BUSCAR LEÑA, SEÑOR.
POCO DESPUÉS...
¿LEÑA? ¿RECORRIÓ UN KILÓMETRO DE BOSQUE PARA ENCONTRARLA? ¡QUÉ RARO!

TRANSCURRIÓ EL TIEMPO. LA GUERRA SEGUÍA SU CURSO VICTORIOSO PARA LAS ARMAS ALEMANAS.
CIERTO DÍA...
SE HA RECIBIDO ESTE MENSAJE DE LA ZONA CINCO. ES INTERESANTE, GALINA.
DAME...
¡POR FIN! ¡ESTO SÍ QUE VALE LA PENA!
UN CONVOY DE CARBURANTE. ¡UN MAGNÍFICO OBJETIVO PARA NUESTROS AVIONES!

LOS PREPARATIVOS SOVIÉTICOS SE HICIERON RÁPIDAMENTE...

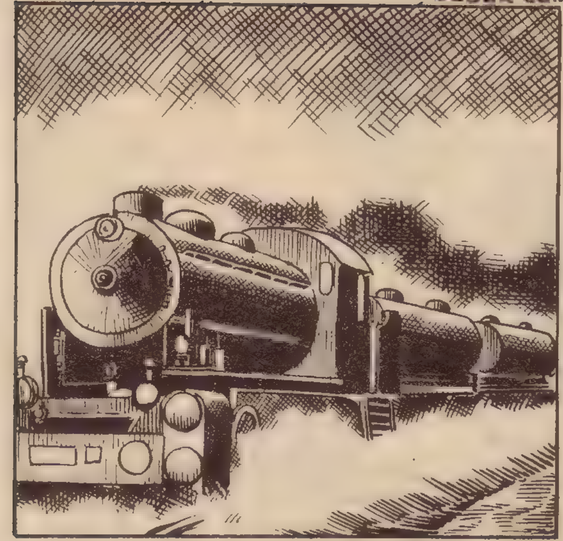

Y, UNA ESCUADRILLA DE BOMBARDEOS DESPEGÓ PARA DESTRUIR EL CONVOY.

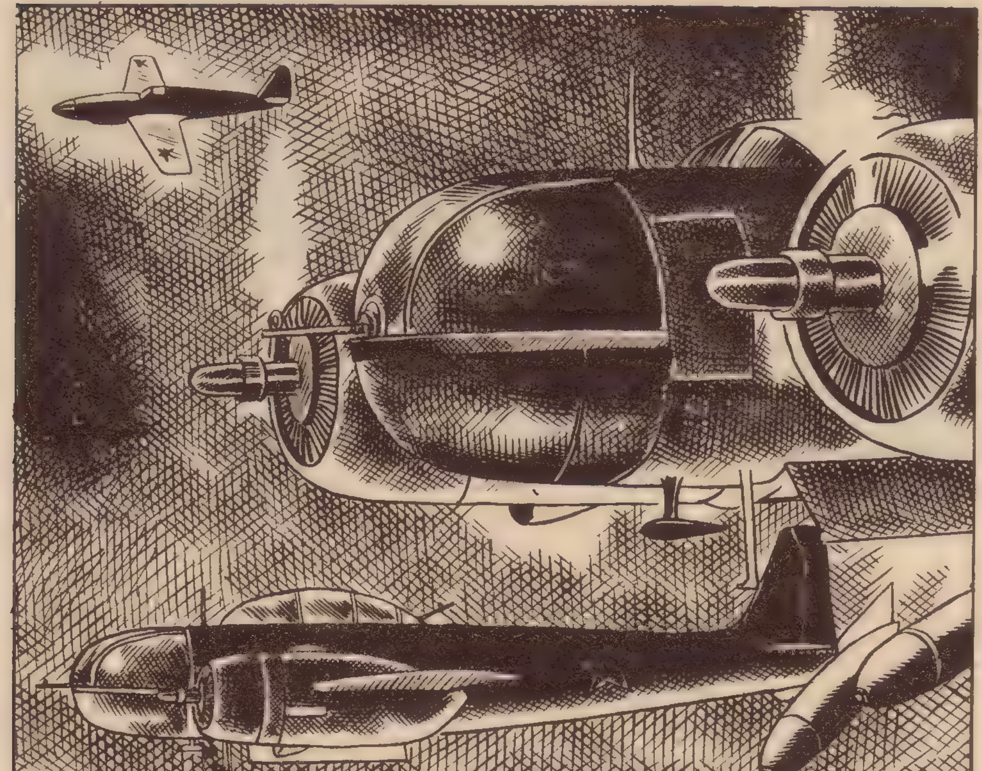

MUY CERCA DEL LU-GAR DE BOM-BARDEO...

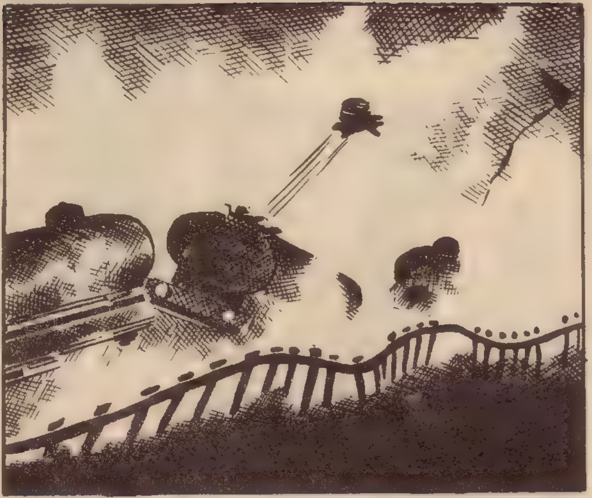

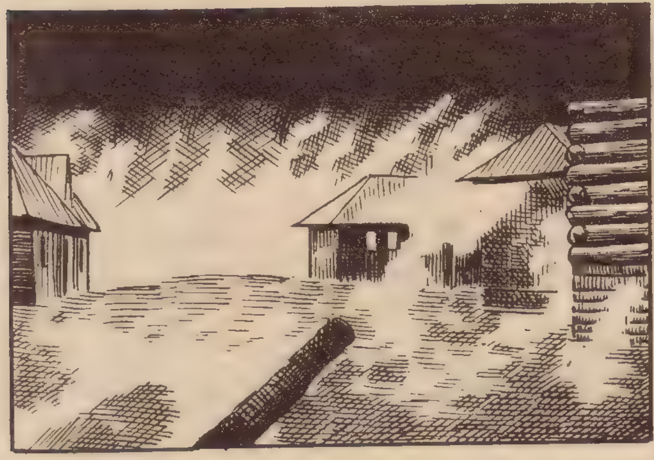

... LAS CASAS DE LA ALDEA DE KUZIA FUERON ALCANZADAS POR EN INFLAMA-DO COMBUSTIBLE.

VARIAS PER-SONAS MURIE-RON EN EL IN-CENDIO.

PODÍAN HABER EVITADO ESTO.
SÍ, PODÍAN HABERLO EVITADO.
¿EH?
SI LOS AVIONES HUBIERAN BOMBARDEADO EL CONVOY UNOS KILÓMETROS MÁS LEJOS NO HUBIERA OCURRIDO NADA DE ESTO.
¿LO HA PENSADO?
EN LA GUERRA NO HAY TIEMPO PARA PENSAR. ¡BUENAS TARDES!
LUEGO...

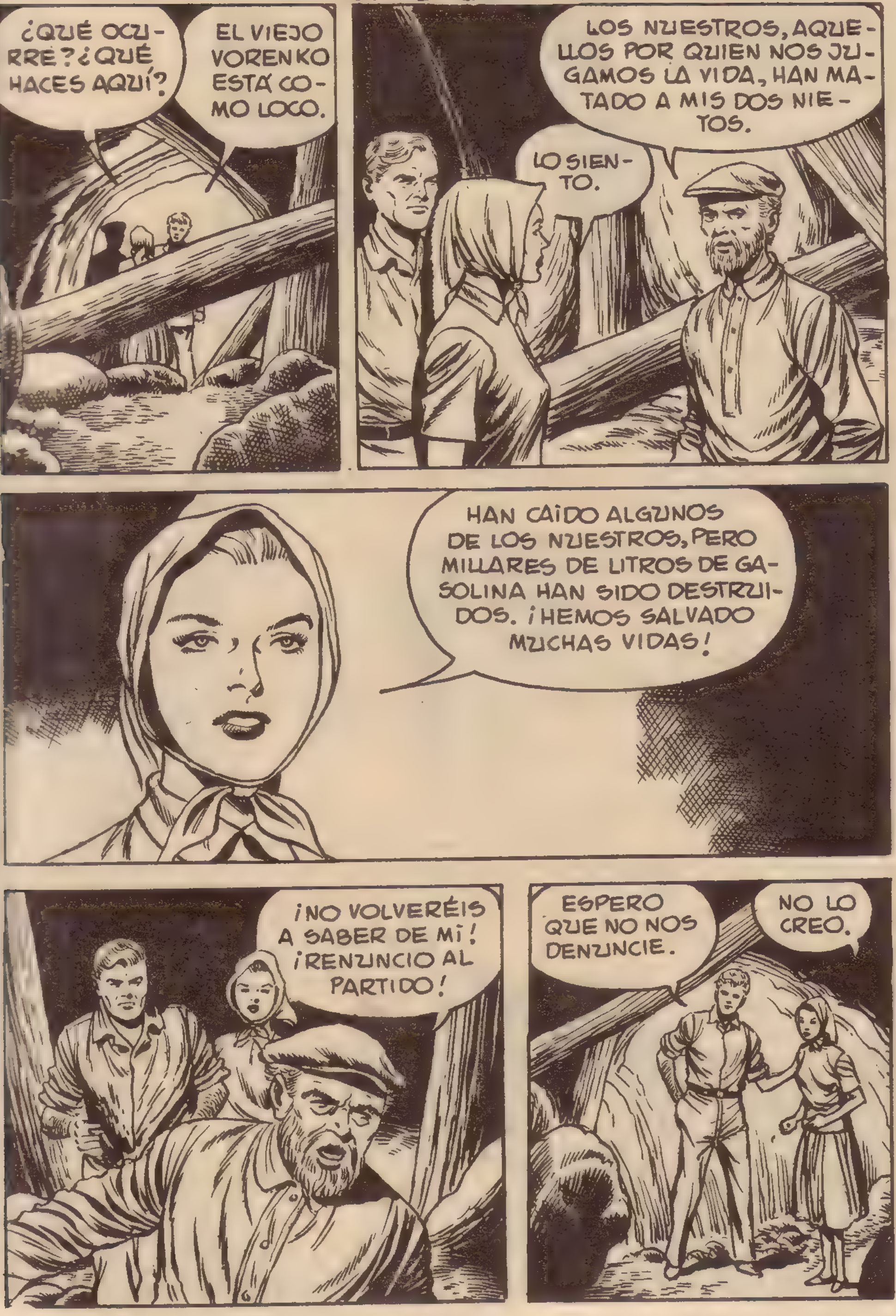
¿QUÉ OCURRE? ¿QUÉ HACES AQUÍ?
EL VIEJO VORENKO ESTÁ COMO LOCO.
LOS NUESTROS, AQUELLOS POR QUIEN NOS JUGAMOS LA VIDA, HAN MATADO A MIS DOS NIETOS.
LO SIENTO.
HAN CAÍDO ALGUNOS DE LOS NUESTROS, PERO MILLARES DE LITROS DE GASOLINA HAN SIDO DESTRUIDOS. ¡HEMOS SALVADO MUCHAS VIDAS!
¡NO VOLVERÉIS A SABER DE MÍ! ¡RENUNCIO AL PARTIDO!
ESPERO QUE NO NOS DENUNCIE.
NO LO CREO.

LE HEMOS HECHO MUCHO DAÑO, PERO ES UN BUEN ELEMENTO.
TIENES RAZÓN, GALINA.
ENTRETANTO...
HEMOS ENCONTRADO UN MAPA MUY ANTIGUO DE LA REGIÓN.
OBSERVE ESTE PUNTO...
SEÑALA LA EXISTENCIA DE UNA MINA.
¡QUÉ INTERESANTE!
TENIENTE, ¿RECORRERÍA USTED UN KILÓMETRO PARA RECOGER UNA LEÑA QUE TIENE DELANTE DE SU CASA?
CREO QUE NO, COMANDANTE.
EN CAMBIO, RECORRERÍA ESE KILÓMETRO SI, ADEMÁS TUVIERA QUE HACER ALGO MÁS IMPORTANTE, ¿NO ES CIERTO?

EL CONVOY DE COMBUSTIBLE SE FORMÓ A CIEN KILÓMETROS DE AQUÍ. EN TRES HORAS PUDO SEÑALARSE SU PRESENCIA, ADVERTIR AL ENEMIGO Y SER BOMBARDEADO.
¿TIENE YA UNA PISTA, COMANDANTE?
CREO QUE SÍ.
ENTRETANTO, EN MOSCÚ, VASILI, LLENO DE RENCOR CONTRA MARISHA, USABA LA INFLUENCIA DE SU PADRE PARA PERJUDICARLA.
¿ESTÁS SEGURO DE QUE EN EL BOMBARDEO SE PRODUJERON BAJAS EN LA POBLACIÓN?
SEGURO, VASILI.
SI OBTENGO LO QUE ME PROPONGO, OS CONSEGUIRÉ UN ASCENSO, AMIGOS.
GRACIAS, VASILI.

VASILI FUE A ENTREVISTARSE CON SU PADRE.
POCO DESPUÉS...
LA MUERTE DE ALGUNO DE LOS NUESTROS, PUEDE TRAER LA DESMORALIZACIÓN.
CIERTO, VASILI.
¿Y MARISHA FUE LA QUE ACONSEJÓ EL BOMBARDEO?
SÍ, PADRE.
¿QUÉ PRETENDES HACER?
QUIERO QUE ME DES CARTA BLANCA EN ESTE ASUNTO, PADRE.
DE ACUERDO.
VASILI OBTUVO UNA ORDEN EN BLANCO DE SU PADRE QUE SÓLO PODÍA SER DESAUTORIZADA POR EL PROPIO STALIN. SU PODER ERA MUCHO, Y VASILI DECIDIÓ APROVECHARLO A SU ANTOJO.
DOS DÍAS DESPUÉS...
NADIE ME HA VISTO ATERRIZAR.

EN EFECTO, MUCHOS OYERON EL AVIÓN PERO NADIE SUPUSO QUE HUBIERA DEJADO CAER UN PARACAIDISTA.
VASILI LLEGÓ A LA MINA.
LA ENTRADA ESTÁ MUY BIEN CAMUFLADA. OS FELICITO.
GRACIAS, VASILI.
GALINA SABE PREPARAR MUY BIEN LAS COSAS.
SÍ, ES CIERTO.
BUENO, ¿ES VERDAD QUE EL BOMBARDEO PRODUJO BAJAS ENTRE LA POBLACIÓN CIVIL?
SÍ.
SI LA NOTICIA TRASCIENDE PUEDE DESMORALIZAR A MUCHOS.
MOSCÚ NO PUEDE PERMITIR QUE UNA MALA DIRECCION ENTORPEZCA LA LABOR DE ESTA ZONA. GALINA PUEDE SALIR MUY PERJUDICADA. Y TÚ TAMBIÉN.

¿YO? PERO SI...
NO TEMAS, GREGORY. SÓLO QUIERO TENER A GALINA EN MIS MANOS. SI ME SECUNDAS, NO TE ARRE-PE:.TIRAS.
GALINA RECIBIÓ AQUELLA MAÑANA OTROS INFORMES QUE DEBÍA TRANSMITIR A MOSCÚ. PERO IGNORABA QUE AQUELLA MAÑANA NO IBA SOLA A "BUSCAR LEÑA".
YA HA LLEGADO. ÉSTE ES EL LUGAR DONDE SE SEÑALA LA MINA ABANDONADA.
CRAC
AL OÍR EL CRUJIDO DE LA RAMA, MARISHA EMPEZÓ A RECOGER LEÑA SIN PRESTAR ATENCIÓN A SU ALREDEDOR. EL COMANDANTE COMPRENDIÓ QUE YA NO PODRÍA SORPRENDERLA.
¡OH! ¡QUÉ SUSTO ME HA DADO USTED!
NO SOY NINGÚN FANTASMA.

PASEABA POR AQUÍ SIN RUMBO FIJO. ME ALEGRO DE HABERLA ENCONTRADO. ¿LA AYUDO?
NO, GRACIAS. NO ES MUY DURO Y ESTOY ACOSTUMBRADA.
LA NOTO IMPACIENTE. ¿ESPERA A ALGUIEN?
PUES YO...
PERDONE, YA ME VOY. NO QUIERO SER INDISCRETO.
GRACIAS. ES USTED MUY COMPRENSIVO.
EL COMANDANTE SE ALEJÓ. YA ESTABA CONVENCIDO DE QUE LA MINA NO ESTABA TAN ABANDONADA COMO LAS APARIENCIAS HACÍAN SUPONER.
POCO DESPUÉS...
¡ES VASILI! ¿A QUÉ HABRÁ VENIDO?
SÍ, GREGOR. PIENSO LLEVARME A MARISHA A MOSCÚ. DE ELLA DEPENDE QUE VAYA COMO MI ESPOSA O COMO MI PRISIONERA.

TENGO PODER. SI MARISHA ME RECHAZARA PUEDO ACTUAR CONTRA SU PADRE. LO TENGO TODO PREPARADO. ELLA NO DUDARÁ EN LA ELECCIÓN.
MARISHA PENSÓ CON RAPIDEZ. SALIÓ AL EXTERIOR DE LA MINA Y POCO DESPUÉS PENETRÓ DE NUEVO HACIENDO...
...NOTAR SU PRESENCIA.
CLOC
CLANC
¡VAYA! ¿A QUIÉN SE LE OCURRE...? ¡OH, VASILI!
¡MARISHA!
¿TE ALEGRA VERME?
ERES UN MIEMBRO IMPORTANTE DEL PARTIDO, VASILI.
ES QUE YO...
TÚ NO TE DAS CUENTA DE QUE ESTAMOS EN GUERRA, VASILI. ECHEMOS FUERA AL ENEMIGO Y LUEGO HABLAREMOS DE NOSOTROS.
¿NO ME RECHAZARÁS?
PRIMERO HAY QUE LUCHAR POR LA CAUSA. NUESTRA UNIÓN NO SERÍA UNA ESTUPIDEZ, PERO... AHORA NO ES EL MOMENTO DE HABLAR DE ELLO.
¡AH, SI ME HUBIESES HABLADO ASÍ ANTES!

LA JOVEN, DESPUÉS DE DEJAR LOS MENSAJES PARA SU TRANSMISIÓN SE RETIRÓ CON UNA EXCUSA.
ENTRETANTO...
NO HAY DUDA. LA MINA ABANDONADA ES UN CENTRO DE ESPÍAS.
PODEMOS BOMBARDEARLA, PERO...
SEÑOR, ESTA JOVEN DESEA HABLAR CON USTED.
EN ESTE PUEBLO EXISTE UNA BASE DE INFORMACIÓN. LES AYUDARÉ A DESTRUIRLA... CON ALGUNAS CONDICIONES.
DEBO SABER LA HORA EXACTA DEL BOMBARDEO.
PERO...
DEBO SALVAR A MI PADRE. QUIERO ESTAR EN LA MINA CUANDO SE TRANSMITA EL ÚLTIMO MENSAJE.
BIEN. SE HARÁ COMO USTED DIGA.

EL BOMBARDEO SE CONCERTÓ PARA TRES HORAS MÁS TARDE. POCO DESPUÉS MARISHA SE DIRIGIÓ A LA MINA.
AL LLEGAR A LA MINA, MARISHA HIZO UN MONTÓN DE RAMAS VERDES Y LE PRENDIÓ FUEGO.
FALTA MEDIA HORA PARA EL BOMBARDEO. EL HUMO DURARÁ EL TIEMPO SUFICIENTE.
LUEGO...
¿HABÉIS ENVIADO LOS MENSAJES?
SÍ, MARISHA. TODOS ELLOS MAGNÍFICOS.
ENTONCES, NO TENDRÁS INCONVENIENTE EN COMUNICARLO A MOSCÚ.
Y VASILI ENVIÓ EL MENSAJE...
"GRUPO DE INFORMACIÓN DIRIGIDO POR LA CAMARADA MARISHA BITIZIK ACTÚA EFICAZMENTE. MERECE FELICITACIONES. CORTO."
GRACIAS POR HABER SALVADO A MI PADRE. AHORA DEBES SABER QUE ESTAMOS RODEADOS DE ALEMANES. OS HE DENUNCIADO.
¿QUÉ?

ERES UNA TRAI-DORA.
SÍ, PERO NO A LA CAUSA, SI-NO A LOS HOMBRES INDIGNOS QUE, COMO TÚ, SE APROVECHAN DEL PODER PARA SUS PROPIOS FINES.
EN AQUEL MO-MENTO...
LAS VIEJAS PAREDES DE LA MINA, CEDIERON BAJO LAS EXPLOSIONES. PARA EL MANDO RUSO MURIERON EN CUMPLI-MIENTO DEL DEBER.
EL PADRE DE MA-RISHA LLE-GÓ A OCU-PAR UN CAR-GO EN EL EJÉRCITO, CARGO QUE CUMPLIÓ CON DIGNIDAD Y HONOR.
FIN

¡COBARDE!

MIENTRAS BRYAN, SU HERMANO MAYOR, COMBATIA EN BIRMANIA, LEWIS SE LAS HABIA COMPUESTO PARA OCUPAR UN APACIBLE PUESTO MILITAR EN INGLATERRA.

¿QUÉ ESTARÁ HACIENDO TU HERMANO EN ESTOS MOMENTOS, BRYAN?
¡QUÉ SÉ YO, JOHN!
PARA MI HERMANO, PASAR LA GUERRA EN LONDRES DEBE DE SER EL PARAÍSO.
TUVO SUERTE.
SUPO BUSCÁRSELA, JOHN. CORTEJO A LA HIJA DE UN CORONEL, Y LA MUCHACHA LE CONSIGUIÓ UN DESTINO EN UNA DE LAS DEPENDENCIAS DEL MANDO.
PUES, SI ADEMÁS LA CHICA ES GUAPA, NO SE PUEDE NEGAR QUE LEWIS ES UN CHICO DE SUERTE.
¡ES UN COBARDE, JOHN!
GUARDARON SILENCIO Y PROSIGUIERON LA MARCHA.
¡CUIDADO! ¡SOLDADOS INGLESES!

¡AHORA!
¡AY!
¡UNA EMBOSCADA!
POBRE BRYAN. CAYÓ A LA PRIMERA RÁFAGA.
JOHN PUDO ESCAPAR DE LOS DISPAROS JAPONESES.
BRYAN FUE DADO POR MUERTO Y EL MINISTERIO LO COMUNICÓ A SUS FAMILIARES.
TU HERMANO A MUERTO EN BIRMANIA, LEWIS.
¡POBRE BRYAN!

¿NO DICES NADA MÁS?
¿QUÉ PUEDO DECIR, PAPÁ?
¿ES QUE NO TIENES SANGRE EN LAS VENAS?
SÍ QUE LA TENGO, PAPÁ, PERO QUIERO CONSERVARLA.
NO LO DUDO.
¿DE QUÉ HA SERVIDO LA MUERTE DE BRYAN? ¿SE HA GANADO LA GUERRA? SI YO HICIERA LO QUE TÚ DESEAS CAERÍA TAMBIÉN. ¿Y QUÉ HABRÍAIS GANADO INGLATERRA O TÚ CON ELLO?
¡ERES UN COBARDE, LEWIS!
LO SIENTO, PERO NO TENGO VOCACIÓN DE HÉROE.
NO QUIERO ACABAR COMO BRYAN.

LUEGO...
¿QUÉ TE OCURRE, EMILY?
ALGO TERRIBLE, LEWIS.
MI HERMANO RICHARD HA MUERTO EN ÁFRICA.
¡OH!
PAPÁ HA PEDIDO UN DESTINO EN EL FRENTE Y SE LO HAN CONCEDIDO. POSIBLEMENTE IRÁ A BIRMANIA.
LEWIS TEMIÓ POR SU DESTINO ANTE LA MARCHA INMEDIATA DEL PADRE DE EMILY Y, RÁPIDAMENTE, TOMÓ UNA DECISIÓN.
YO TAMBIÉN PERDÍ A MI HERMANO EN BIRMANIA.
TAMBIÉN YO PEDIRÉ EL TRASLADO A AQUEL PAÍS.
SIENTO QUE TE VAYAS, PERO COMPRENDO TUS MOTIVOS.

EL PADRE DE LEWIS RECIBIÓ CON JÚBILO LA DECISIÓN DE SU HIJO, PERO A ÉSTE NO LE LLEVABA A BIRMANIA EL DESEO DE COMBATIR.
ESTA REGIÓN ES PELIGROSA, CORONEL.
¿HAY JAPONESES?
YO DIRÍA QUE ESTÁN SIEMPRE POR AHÍ.
EN AQUELLOS MOMENTOS, UN TANQUE BIPLAZA JAPONÉS, DE GRAN MOVILIDAD, VIGILABA EL PASO DEL JEEP INGLÉS.

DE PRON-
TO...
¡FUEGO!
¿CÓMO SE EN-CUENTRA, CORO-NEL?
BIEN. UN POCO ASUS-TADO.
ERA UN TAN-QUE, SEÑOR. YA SE ALEJA.
¿UN TANQUE?

¿ACASO LOS JAPONESES EMPLEAN TANQUES EN LA SELVA?
ES LA PRIMERA VEZ QUE LOS HE VISTO, SEÑOR.
ESTO PUEDE SER MUY GRAVE. LLÉVENOS CUANTO ANTES AL PUESTO DE MANDO.
ANDANDO TARDAREMOS UNAS TRES HORAS.
CUANDO LLEGARON AL PUESTO DE MANDO...
CREO QUE INTENTARÁN OBSTRUIR LA NUEVA CARRETERA.
ESTOY DE ACUERDO, CORONEL. SI LO LOGRAN, AISLARÁN UN GRAN SECTOR DEL FRENTE.

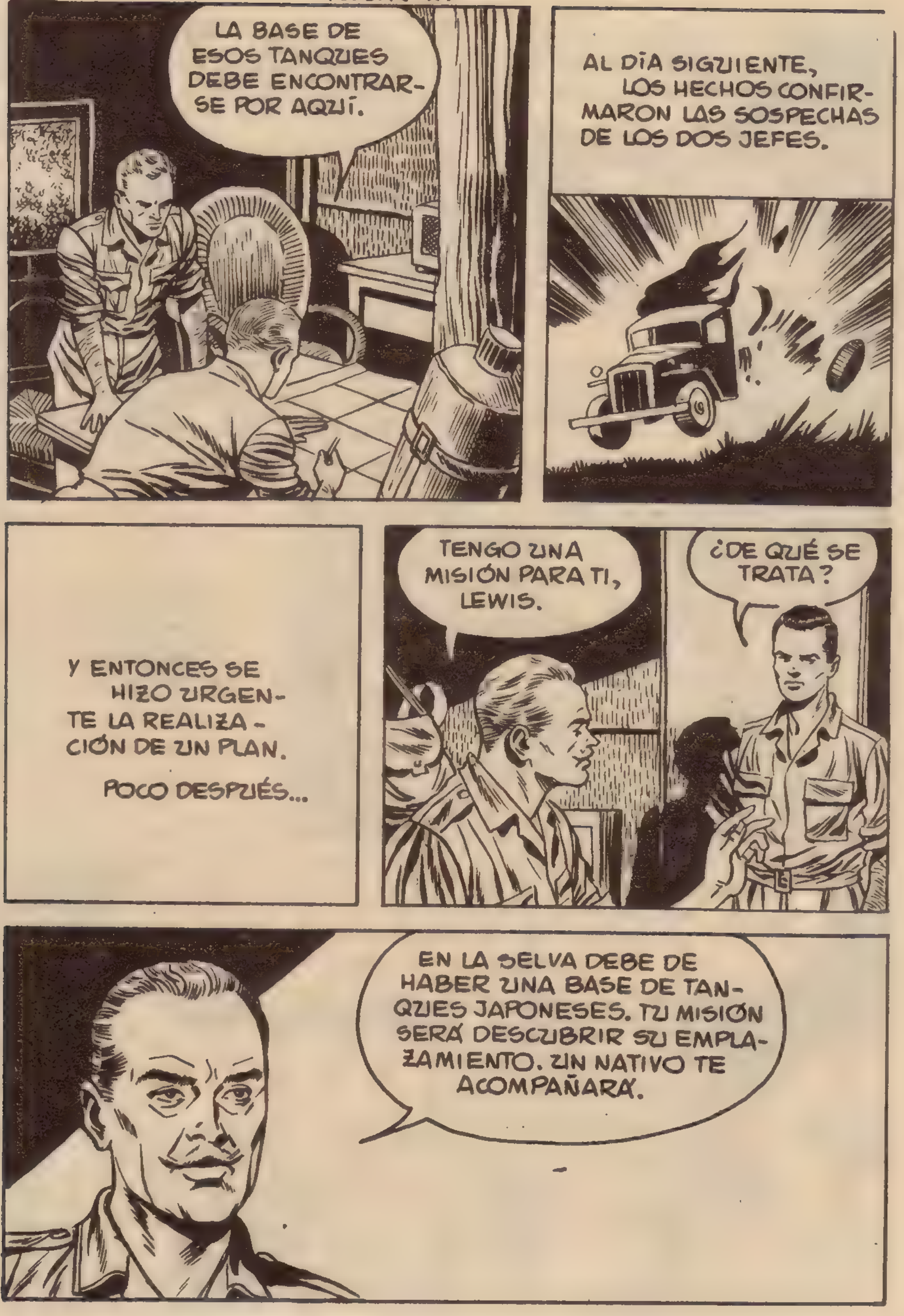
LA BASE DE ESOS TANQUES DEBE ENCONTRARSE POR AQUÍ.
AL DíA SIGUIENTE, LOS HECHOS CONFIRMARON LAS SOSPECHAS DE LOS DOS JEFES.
Y ENTONCES SE HIZO URGENTE LA REALIZACIÓN DE UN PLAN.
POCO DESPUÉS...
TENGO UNA MISIÓN PARA TI, LEWIS.
¿DE QUÉ SE TRATA?
EN LA SELVA DEBE DE HABER UNA BASE DE TANQUES JAPONESES. TU MISIÓN SERÁ DESCUBRIR SU EMPLAZAMIENTO. UN NATIVO TE ACOMPAÑARÁ.

¿HA PENSADO QUE ÉSTA PUEDE SER MI ÚLTIMA MISIÓN, SEÑOR?
¿QUÉ QUIERES DECIR?
TE ESCOGÍ PORQUE BIRMANIA ESTÁ EN DEUDA CONTIGO.
¿SE REFIERE A MI HERMANO?
SÍ. SI LOGRAS ENCONTRAR ESA BASE DE TANQUES, HABRÁS HECHO MUCHO EN SU MEMORIA.
BIEN, SEÑOR. HARÉ LO QUE PUEDA.
LEWIS HABÍA CREÍDO QUE EL CORONEL LE EVITARÍA LAS MISIONES PELIGROSAS Y ACABABA DE CONVENCERSE DE QUE ESTABA EN UN ERROR.
POCO DESPUÉS...

¿POR QUÉ TE DETIENES?
HE OÍDO ALGO.
POR AQUÍ ACABA DE PASAR UN TANQUE.
ESTAS HUELLAS SON MUY CLARAS.
EL NATIVO SE ADELANTÓ A REALIZAR UNA EXPLORACIÓN.
Y POCO DESPUÉS...
¿CASAMATAS?

ESTOY SEGURO DE QUE HAY UNA LINEA CAPAZ DE DETENER UN EJÉRCITO.
¿EH?
REGRESEMOS INMEDIATAMENTE A COMUNICARLO.
TODAVÍA NO, SEÑOR. DEBEMOS ESTAR SEGUROS.
EN AQUEL MOMENTO...
ALEJÉMONOS DE AQUÍ.
¿QUÉ HABRÁ SIDO ESO?
NO LO SÉ.

LEWIS Y SU COMPAÑERO IGNORABAN EL SIGNIFICADO DE AQUELLA EXPLOSIÓN. CERCA DE AQUEL LUGAR UN HOMBRE TRATABA DE ESCAPAR.
HE CONSEGUIDO LO QUE ME HABÍA PROPUESTO.
¡UN JAPONÉS!
¡ALLÍ ESTÁ!

ESTO ME DARÁ UN POCO DE RESPIRO.

AQUEL HOMBRE LOGRÓ SALVAR TAMBIÉN LA BARRERA DE CASAMATAS. DE PRONTO...
¡INGLESES! ¡AL FIN!
HE LOGRADO ESCAPAR DE UN CAMPO DE PRISIONEROS.
CUÉNTANOS TU HAZAÑA.
ME EVADÍ CON OTRO COMPAÑERO. PASAMOS POR LA BASE DE TANQUES Y PUDIMOS HACER VOLAR EL POLVORÍN, LOS DEPÓSITOS DE CARBURANTE Y GRAN CANTIDAD DE TANQUES. PERO EN LA CONFUSIÓN PERDÍ A MI COMPAÑERO.
SE LLAMABA BRYAN COTTEN.
¡MI HERMANO!
EL MINISTERIO INFORMÓ DE SU MUERTE.
UN ERROR, SIN DUDA.

¿QUÉ PODEMOS HACER?
VOLVER A BUSCARLE. YO TE AYUDARÉ.
LEWIS SINTIÓ UNA GRAN VERGÜENZA DE SÍ MISMO. AQUEL HOMBRE CANSADO SE OFRECÍA PARA INTENTAR EL RESCATE DE SU HERMANO, MIENTRAS ÉL SÓLO PENSABA EN PONERSE A SALVO.
NO. IRÉ SOLO. GRACIAS, AMIGO.
PERO...
SIN DECIR NADA MÁS, LEWIS PARTIÓ RAPIDAMENTE.
PUDO SORTEAR LAS CASAMATAS, PERO, A MEDIDA QUE SE INTERNABA, LA SITUACIÓN EMPEORABA.
SÓLO FUEGO. TENDRÉ QUE DAR UN RODEO.

¡ME HAN VISTO!
NO ME COGERAN FACILMENTE.
LEWIS PENSÓ QUE SERIA MUY DIFICIL ENCONTRAR A SU HERMANO EN AQUEL CAOS, PERO...
¡DIOS MÍO! ¡ES ÉL!
¡BRYAN! ¡HERMANO! ¡SOY LEWIS!
¿EH? ¿LEWIS?
¡LEWIS! ¿QUÉ HACES AQUÍ?
VAMOS, LEVÁNTATE. DEBEMOS RETIRARNOS.
NO PUEDO MÁS, LEWIS. DÉJAME. HUYE TÚ SOLO.
¡ESO NUNCA!

SÓLO NOS FALTA ATRAVESAR UNA LÍNEA FORTIFICADA. SERÁ FÁCIL.
TSIIIIIN
SÓLO HAY UNA MANERA DE PASAR.
LEWIS SE ACERCÓ A LA CASAMATA, Y CONSIGUIÓ ACALLAR LOS DISPAROS JAPONESES.

¡LOS DISPAROS SUENAN POR ALLÍ! ¡VAMOS!
¡DIOS MÍO! ¡ME HAN DESCUBIERTO Y HE AGOTADO LAS MUNICIONES!
LEWIS PUDO LLEGAR HASTA DONDE ESTABA SU HERMANO, PERO ALLÍ FUERON SORPRENDIDOS POR LOS JAPONESES.
¡ESTÁIS ATRAPADOS, INGLESES!
MI COMPAÑERO ESTÁ HERIDO.
POR CULPA DE ÉL HEMOS PERDIDO NUESTRA BASE DE TANQUES. DEBEMOS LLEVARLE A PRESENCIA DE NUESTRO MANDO.
¡ANDANDO!

EN AQUEL MOMENTO, SONARON UNOS DISPAROS QUE PUSIERON EN FUGA A LOS JAPONESES.
HEMOS LLEGADO A TIEMPO.
LOS TANQUES NO VOLVIERON A VERSE POR AQUEL SECTOR. EL TIEMPO FUE PASANDO, Y LA GUERRA TERMINÓ.
EMILY. DEBO CONFESARTE ALGO.
HE SIDO UN COBARDE. CUANDO FORMALIZAMOS NUESTRO NOVIAZGO, NO TE QUERÍA. SÓLO ME IMPORTABA QUE TU PADRE ME CONSIGUIERA UN PUESTO EN RETAGUARDIA.

ENTONCES... ¿NUNCA ME HAS QUERIDO, LEWIS?
ANTES, NO, EMILY.
PERO AHORA, SÍ, CON TODAS LAS FUERZAS DE MI CORAZÓN. Y ESPERO QUE SEPAS PERDONAR MI COMPORTAMIENTO ANTERIOR.
VEO QUE TODO SE HA ARREGLADO, CORONEL, Y ME ALEGRO.
YO TAMBIÉN, AMIGO MÍO. PERDÍ UN HIJO EN LA GUERRA, PERO LEWIS ME CONSOLARÁ DE ESA DOLOROSA PERDIDA.
LA GUERRA, CRUEL Y DESPIADADA, A VECES HACE QUE EL HOMBRE DESCUBA EN SÍ MISMO VALORES CUYA EXISTENCIA NO PODÍA SIQUIERA SOSPECHAR.
FIN

BOIXCAR

OBRAS COMPLETAS

Una moderna y cuidada presentación para una colección famosa:

HAZAÑAS BÉLICAS

Una ocasión única para coleccionar toda la obra de este genial dibujante y guionista, iniciador de esta gran serie de relatos bélicos.

En cada volumen, se insertan varios títulos completos hasta un total de 80 páginas.

En el próximo número podrán leer los siguientes títulos:

MORIR ES FACIL
MISION PELIGROSA
71 ORGIA DE FUEGO

EDICIONES TORAY, S. A.

12 PESETAS